



**ΥΠΟΥΡΓΕΙΟ
ΑΓΡΟΤΙΚΗΣ ΑΝΑΠΤΥΞΗΣ & ΤΡΟΦΙΜΩΝ
ΠΕΡΙΦΕΡΕΙΑΚΟ ΚΕΝΤΡΟ ΠΡΟΣΤΑΣΙΑΣ ΦΥΤΩΝ
& ΠΟΙΟΤΙΚΟΥ ΕΛΕΓΧΟΥ ΑΧΑΪΑΣ**

Ταχ. Δ/ση: Πανεπιστημίου 334
ΤΚ: 26443 ΠΑΤΡΑ, ΤΘ: 2459 ΠΑΤΡΑ
Τηλ.: 2610.224.629
Fax: 2610.623.238
Email: pkfpatr@otenet.gr

Πληροφορίες: Πέττας Νίκος, Γεωπόνος, MBA, MSc

**ΔΕΛΤΙΟ
ΓΕΩΡΓΙΚΩΝ ΠΡΟΕΙΔΟΠΟΙΗΣΕΩΝ**

ΑΧΑΪΑΣ - ΗΛΕΙΑΣ
ΑΙΤΩΛΟΑΚΑΡΝΑΝΙΑΣ - ΜΕΣΣΗΝΙΑΣ
ΚΕΦΑΛΛΗΝΙΑΣ - ΙΘΑΚΗΣ - ΖΑΚΥΝΘΟΥ

ΠΑΤΑΤΑ: Νο 9 / 06-11-2014

ΠΕΡΟΝΟΣΠΟΡΟΣ:

Διαπιστώσεις: Σε όλες τις περιοχές οι φθινοπωρινές καλλιέργειες βρίσκονται σε στάδιο ευαίσθητο στις προσβολές από την ασθένεια. Σύμφωνα με τα δεδομένα των μετεωρολογικών σταθμών των Σαγείκων και της Αρχαίας Ολυμπίας, από τις αρχές του μήνα υπάρχει αισθητή πτώση της θερμοκρασίας. Όμως, παρόλο που ο καιρός δεν είναι ιδιαίτερα ευνοϊκός, επιτρέπει την εκδήλωση προσβολών και λιγότερο την ανάπτυξη του παθογόνου.

Διάγρ. 1 Μετεωρολογικός Σταθμός Σαγείκων

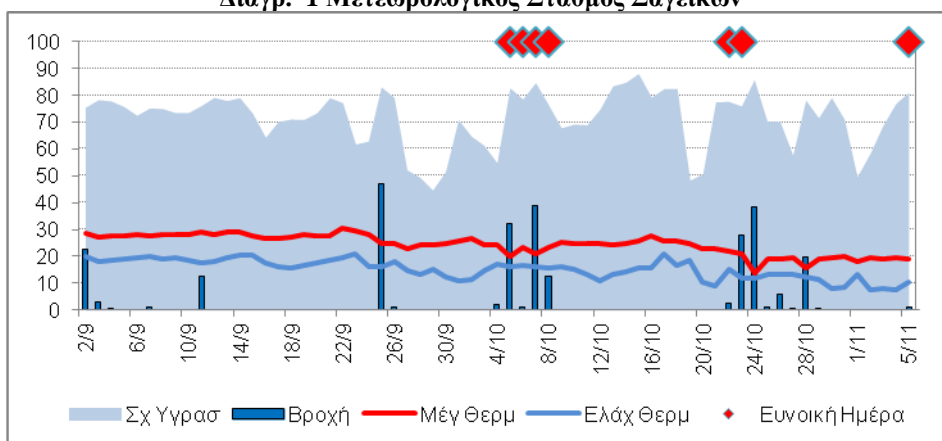

Διάγρ. 2 Μετεωρολογικός Σταθμός Αρχαίας Ολυμπίας

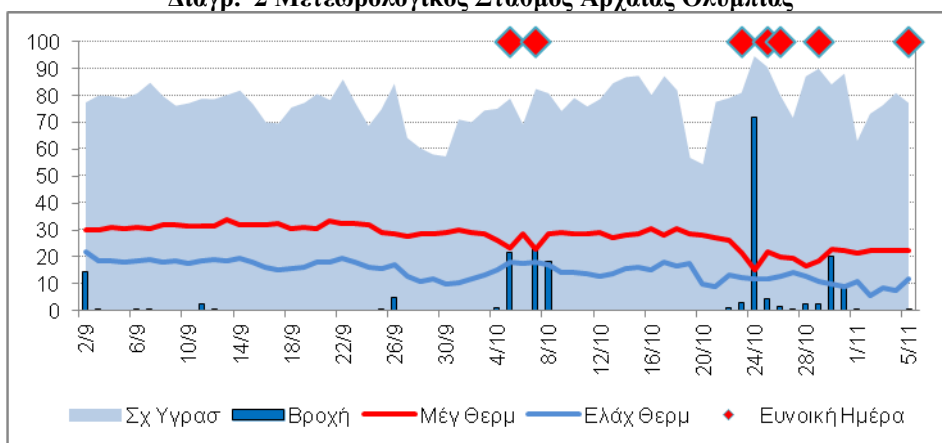

Συστάσεις: Εφαρμογές με το μεγαλύτερο, συνιστώμενο από την ετικέτα, μεσοδιάστημα μεταξύ τους.

Φάρμακα: Από την λίστα των εγκεκριμένων φυτοπροστατευτικών του έτους 2014 (έκδοση 18/02/2014).

**Ο ΠΡΟΪΣΤΑΜΕΝΟΣ ΔΙΕΥΘΥΝΣΗΣ
ΠΕΤΡΟΣ ΟΡΦΑΝΟΣ**

**ΓΕΩΠΟΝΟΣ
Msc/Msc Τεχν. Τροφίμων**

Παραλαβή των δελτίων με ηλεκτρονικό ταχυδρομείο γίνεται με απλό αίτημα στο pkfpatr@otenet.gr